FEDERACIÓ D'ESPORTS DISCAPACITAT INTELECTUAL DE LA COMUNITAT VALENCIANA

CONVOCATORIA CAMPEONATO AUTONOMICO ATLETISMO 2023

4 DE MARZO
GANDIA

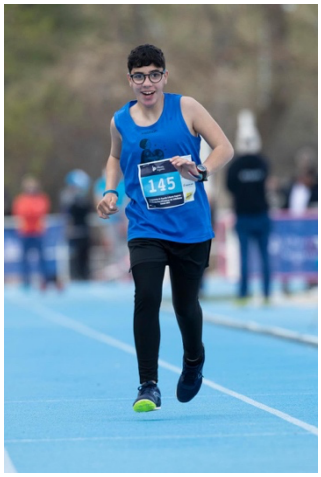

ORGANIZA: FEDI – CV (FEDERACIÓ D'ESPORTS DISCAPACITAT INTELECTUAL DE LA COMUNITAT VALENCIANA)

COLABORAN:

- CLUB DE CORRER EL GARBÍ

- FACV

FEDERACIÓ D'ESPORTS DISCAPACITAT INTELECTUAL DE LA COMUNITAT VALENCIANA

DATOS INFORMATIVOS: ·

- Sede: **Gandía**
- Lugar: Polideportivo Municipal (Avinguda dels Esports 9). Gandia
    - Horario: De 10:00 a 14:00 H.
- **Fechas del Campeonato: 4 de marzo de 2023**

INSCRIPCIONES

- Todas las inscripciones se deberán enviar a **adminitracion@fedicv.org** junto con el justificante de la inscripción.
- Fecha límite de inscripción al Campeonato: **viernes 24 de febrero de 2023**
- Cuotas:
    - Cuota de inscripción por deportista FEDI CV al Campeonato: **10€**
    - Cuota de inscripción por deportista OPEN: **11€**
- Los pagos de las inscripciones se deben realizar al siguiente número de cuenta

LA CAIXA: ES09 2100 2942 07 0200021008

NORMATIVA GENERAL

1. Para poder participar en el Campeonato, los deportistas, entrenadores y/o delegados deberán estar en posesión de la LICENCIA AUTONOMICA.
2. Para que un club pueda participar deberá estar dado de alta en FEDI CV antes de la fecha límite de inscripción para ese Campeonato.
3. Se permitirá la participación de deportistas OPEN. Podrán inscribirse, deportistas con cualquier tipo de discapacidad, siempre y cuando tengan licencia autonómica/ nacional o internacional (IPC) en vigor, excepto aquellos deportistas que pertenezcan a otras Federaciones Territoriales, los cuales deberán tener licencia de ATLETISMO de la Federación Española o autonómica correspondiente.
    - Podrán participar atletas sin discapacidad con ficha en vigor por la FACV, fuera de concurso, solicitando su participación mediante la inscripción en el formulario adjunto y con los plazos anteriormente descritos.
4. Podrán participar deportistas nacidos con anterioridad al año 2015
5. Cada Club, Escuela, deportista individual o delegación podrá inscribir a cuantos atletas desee por categoría y prueba.
6. Cada deportista **podrá inscribirse a un máximo de tres pruebas**
7. Los atletas quedarán encuadrados en categorías, de nueva de nominación según el año de nacimiento.
    - SUB10 nacidos entre 2014 y 2015
    - SUB12 nacidos entre 2012 y 2013
    - Sub14 nacidos entre 2010 y 2011
    - Sub16 nacidos entre 2008 y 2009
    - Sub 18 nacidos entre 2006 y 2007
    - Absolutos nacidos con anterioridad al 2006
8. En el caso de que en algunas pruebas haya menos de 3 personas inscritas, la organización podrá decidir la eliminación de la prueba.

9. Se utilizará en la terminología internacional de IPC en la catalogación de las clases.

CLASE	TIPO DE DISCAPACIDAD
T/F 20- 21-22	Discapacidad Intelectual
T/F 11-13	Discapacidad visual
T/F 31-38	Parálisis Cerebral
F 40- 41	Personas de talla baja
T/F 42-44-46- 47-62- 63- 64	Discapacidad física de pie
T 51-54	Carreras en sillas de ruedas
F 51-57	Lanzamientos en Silla

10. **Concursos** (F/ T)

a) **Lanzamientos**: los atletas participaran con el peso del artefacto correspondiente a su categoría.

b) **Saltos**: se harán las adaptaciones correspondientes para la categoría de Ciegos y personas con baja visión, con respecto a las tablas de batida y se en función de la edad de los inscritos se podrá establecer una tabla de batida a 1 metro.

c) Se establecerá un máximo de 12 participantes por lanzamiento o salto.

11. **Carreras (T)**

a) En las Carreras: las series se realizarán en función de las marcas con las que se inscriban.
b) Se establecerá un máximo de 18 participantes por prueba
c) Si en esta modalidad participan sordos, la salida se realizar con su adaptación correspondiente.
d) Se celebrarán pruebas de los niveles que se detallan en está normativa.

NIVELES DE PARTICIPACIÓN

: NIVEL I: COMPETICION

Es el nivel más alto de competición. Está dirigido a aquellos deportistas que poseanun nivel de competencia deportiva lo suficientemente alto como para poder practicar el **DEPORTE SIN MODIFICACIÓN** del Reglamento correspondiente. Los participantes deberán conocer y respetar el Reglamento de la Federación Española. Además, deberán demostrar la preparación y el dominio suficiente del deporte correspondiente.

¡

NIVEL II: ADAPTADO

Es el nivel intermedio de competición. Está dirigido a aquellos deportistas que posean un nivel de competencia deportiva que necesiten **la ADAPTACIÓN DEL REGLAMENTO** a sus necesidades. Se realizarán las modificaciones técnicas en los reglamentos (respetándose al máximo las normas de juego) de acuerdo con sus posibilidades físicas y psíquicas. Los participantes deberán conocer y respetar el Reglamento. Además, estos deberán demostrar la preparación y el dominio suficiente de acuerdo a sus condiciones.

NIVEL III: HABILIDADES DEPORTIVAS	Es el nivel más bajo de competición Está dirigido a aquellos deportistas que posean un nivel de competencia motriz muy baja y que necesiten realizar **PRUEBAS DEPORTIVAS** (individuales o colectivas) de la modalidad deportiva correspondiente adaptadas a sus posibilidades. Los participantes deberán conocer y respetar las Pruebas. Además, estos deberán demostrar la preparación y el dominio suficiente de acuerdo a sus posibilidades.

Importante:

Un deportista que se inscriba en un nivel determinado no podrá realizar otra prueba de nivel diferente.

En el caso de las clasificaciones se utilizará la terminología internacional:

- T20
- T21
- T22

COMPETICIÓN.

- Todos los deportistas deberán presentar el DNI para poder confirmar su presencia en Cámara de llamadas
- **El acceso a la pista** se realizará siempre por el lugar designado junto a la **cámara de llamadas**, por la que deberán pasar todos los atletas para la correspondiente revisión de equitación, clavos, bolsas, dorsales, etc.
- En el nivel de Habilidades Deportivas, está permitida la presencia de acompañante (entrenador y/o delegado).
- Se establece un horario de cámara de llamadas, de 30 minutos para los saltos o lanzamientos y de 15 para las carreras.
- Todos los atletas accederán por la zona habilitada para la misma (Cámara de Llamadas), acompañados del secretario de la prueba que les conducirá al lugar de competición, igualmente solo abandonarán la pista por la misma zona. **Será obligatorio pasar por la Cámara de Llamadas.**
- El horario de las pruebas está establecido en el **Anexo I de esta normativa.**
- Esta competición se regirá por las normas de la Federación Internacional de Atletismo Amateur (IAAF) y las específicas de World Para Athletics (WPA).
- El programa de competición para el Campeonato contempla pruebas tanto en categoría absoluta, como para las categorías relacionadas en el punto 1 de esta convocatoria.

COMPETICIONES POR EQUIPO

- En todos los niveles habrá clasificación individual y habrá una clasificación por equipos general.
- Los atletas que puntuarán para la clasificación por equipos serán los 3 primeros de cada una de las pruebas.
- Para que se realice la clasificación por equipos deberá existir un mínimo de 3 equipos inscritos en la competición.
- Se otorgará 6 puntos al primero, 4 al segundo y 2 al tercero en las pruebas de

competición

- Se otorgara 8 puntos al primero de la categoría de Habilidades de cada una de las pruebas.
- La suma total de los puntós determinará el pódium del Campeonato Autonómico.

PREMIACIONES

- La entrega de premios se realizará al terminar la competición
- Se entregarán medallas solo a los deportistas FEDI CV
- Se establecen categorías por edad siempre que en la prueba participen 3 deportistas de esa categoría. En caso de no cumplirse está regla se realizará una clasificación por prueba.

SERVICIO MEDICO:

Durante el Campeonato se dispondrá de un equipo médico que atenderá los accidentes deportivos producidos a consecuencia de la competición.

DOCUMENTACION DEL CAMPEONATO.

Toda la información del Campeonato se enviará vía e-mail al club o a los deportistas independientes inscritos mediante el correo electrónico que se haya facilitado en la inscripción.
Además, se publicará en la web de FEDI C.V

CAMPEONATO DE ESPAÑA DE SELECCIONES AUTONÓMICAS

La participación en este Campeonato Autonómico es condición obligatoria para poder ser seleccionado comodeportista de la Sección Valenciana de atletismo que se desplazara al Campeonato de Españade Selecciones de FEDDI

FEDERACIÓ D'ESPORTS DISCAPACITAT INTELECTUAL DE LA COMUNITAT VALENCIANA

ANEXO I

HORARIO DE LA COMPETICIÓN

SABADO 4 DE MARZO GANDIA

CLASE	MASCULINO	HORA	FEMENINO	CLASE
OPEN (3,4,5, 6 Y 7 KG)	LANZAMIENTO DE PESO	10:00	SALTO DE LONGITUD	OPEN
	5.000 m.l		5.000 m.l	
OPEN PIE	100 M. LISOS	10:45		
		10: 55	100 M.L	Open
		11:00	LANZAMIENTO DE PESO	Open
ADAPTADO SUB 10/ SUB 12	60 m.l	11:05	60 m.l	ADAPTADO SUB 10/ SUB 12
ADAPTADO SUB 14	80 M. LISOS	11:10		
	SALTO DE LONGITUD	11:15	80 M.L LISOS	ADAPTADO SUB 14
OPEN	800 M. LISOS	11:20		
		11:30	800 METROS LISOS	OPEN PIE
OPEN	LANZAMIENTO DE JABALINA	11:45	LANZAMIENTO DE JABALINA	OPEN PIE
SUB 12- SUB 14- SUB 16	300 M.L	11:55	300 M.L	SUB 12- SUB 14- SUB 16
Open	200 .l	12:00		
		12:20	200 M.L	OPEN
OPEN	LAZAMIENTO DE DISCO 400 M.L	12:30	LANZAMIENTO DE DISCO	OPEN
		12:45	400 M.L	OPEN
OPEN	1.500 M.L	13:00		
		13:15	1.500 M.L	OPEN
Sub 12/14/16	1000 M.L	13:30	1000 M.L	Sub 12/14/16